

NIEUWSBRIEF



Stichting Natuur- & MilieuPlatform Ermelo
mei 2026 jaargang 22, nr. 1

Van het bestuur

Het begin van het jaar 2026 begon winters. Maar een echte strenge winter was het niet. Door de wind was de gevoels-temperatuur wel laag, maar de thermometer gaf lichte vorst en temperaturen rond het vriespunt aan. Maar gaf veel zon en op dit moment genieten we van heerlijk lenteweer!

De Energie-coaches hebben weer veel warmtebeeldfoto's gemaakt. Deze worden met de betrokken besproken. Zeker in deze dure energieprijstijden is isoleren een eerste stap om minder energie te gaan gebruiken. Goed voor het milieu en goed voor je portemonnee. Ook zijn de coaches druk met de uitleg en uitleen van de zogeheten P1- (energiegebruik) en de CO₂ meters.

De Tuincoaches hebben een cursus gevolgd bij het IVN. Sinds 1 april zijn het nu Tuinrangers geworden en gaat de adviesaanvraag via het IVN. De gemeente Ermelo heeft tevens besloten om de subsidieregeling voor het afkoppelen van regenwater vanaf 1 april via Harderwijk te laten verlopen. De Tuincoaches/rangers hebben daar geen rol meer in. We gaan ervan uit dat iedereen die vragen heeft over de tuin en regenwaterafkoppeling nu rechtstreeks via de gemeentelijke website een afspraak maakt met een Tuinranger. Dat betekent dat wij als NMP afscheid nemen van de Tuincoaches.



Er is een groen regio-overleg geweest. Verenigingen en andere organisaties gaan elkaar informeren over hun activiteiten. Het betreft de KNNV Noordwest-Veluwe, Groei & Bloei afd. Ermelo-Putten, NMP Ermelo, SNMP en de Vogelbeschermingswacht Noord-Veluwe. Via een digitaal agendabericht van het NMP ontvangt u straks een overzicht van wat er bij de andere organisaties te doen is. Zo bent u op de hoogte van regionale excursies, lezingen e.d. en kunt u desgewenst deelnemen door u voor die activiteit aan te melden bij de desbetreffende club.

De gemeenten in de regio Noord-Veluwe en de provincie Gelderland werken samen aan een zogeheten doorfietsroute tussen de gemeenten Nijkerk-Nunspeet. Op onze website staat een link vermeld waar u er meer over kunt lezen en ook de mogelijkheid hebt om te reageren.

Op moment van het schrijven zijn de laatste scholen nog bezig met het bijzondere NMP-project 'Ermelo 1940-1945: gebeurtenissen en geheimen'. Een geschiedenisproject waar alle basisscholen aan meedoen. Het project bestaat uit een gastles op de school en een buitenles of excursie bij Drie, het onderduikershol en het paaltje van Jannes. In de volgende nieuwsbrief komt meer informatie hierover. Zie ook onze website onder de link educatie.

Agenda

- 04 mei:** herdenking in de Immanuelkerk
15 t/m 25 mei: biodiversiteitsweek, div. activiteiten NMP en KNNV *
21 mei: lezing marterachtigen in DWH *
12 juni: minicursus planten in DWH**
27 aug: minicursus insecten in DWH**
5 sept: Fête de la Nature in de Natuurtuin

* Programma nog niet bekend. Let op de websites en plaatselijke krant.

** De minicursus is in samenwerking met de KNNV. De zaterdag na de datum is er een excursie. Het is in DWH = De Witte Heide, Kerklaan 5a (zij-ingang), aanvang 20.00 uur, kosten minicursus zijn € 5,00 p.p. Aanmelden (verplicht) via noordwestveluwe.knnv.nl

Werken in Natuurtuin De Zandkamp

We zijn weer aan het werk in de natuurtuin op de vrijdagmorgen. Belangstelling om aan de slag te gaan??
Bel 0341 - 554126 of mail naar info@nmpermelo.nl

Het NMP gebruikt geen Facebook en Twitter meer maar Bluesky: @nmpermelo.bsky.social



'Alles sal reg kom' op 4 mei

Op maandag 4 mei is de jaarlijkse dodenherdenking. Zo ook in Ermelo. In de Immanuelkerk is een herdenkingsbijeenkomst die om 18.30 uur begint (toegang vanaf 18.15 uur). De Oranjevereniging heeft ons gevraagd om hier een bijdrage aan te leveren. Dhr. A.J. Schimmel van het NMP zal een voordracht houden met als onderwerp 'Alles sal reg kom'. Dit vanuit het basisscholenproject 'Ermelo 1940-1945: gebeurtenissen en geheimen' waarin het onderduikershol en het paaltje van Jannes Born centraal staan. Voor het volledige programma: zie website en boekje Oranjevereniging.



Steun het NMP

De verkiezingen zijn geweest, de uitslag is bekend en de nieuwe raadsleden zijn geïnstalleerd. We wensen ze van harte veel succes in hun werk.

Vooruitlopend hierop hebben we een brief gestuurd naar alle politieke partijen die aan de verkiezingen meededen. Ons doel was aandacht te vragen voor het belang van een groene, milieubewuste en duurzame samenleving. Hieronder volgt de tekst van de brief:

Geachte dames en heren,

Dat groen in de samenleving belangrijk is, wordt steeds meer onderkend. Bomen, struiken en planten leveren een belangrijk aandeel in de reductie van CO₂, wateroverlast, fijnstof, hittestress en hebben een positief effect op biodiversiteit, leefbaarheid, welzijn en gezondheid. Iets wat we allemaal belangrijk vinden. Een gemeenteraad kan niet alles regelen, maar stelt wel kaders voor de inrichting van de openbare ruimte.

De raad heeft al een belangrijk document vastgesteld: de Groenvisie, in december 2017. De Notitie Omgevingsvisie 2.0 zet vervolgens de eerste stappen naar een integraal omgevingsbeleid. Een van de kernwaarden is 'het natuurlijke systeem als fundament'. Dat groene aspect onderschrijven wij.

Tegelijkertijd wordt er toegewerkt naar een koersdocument met keuzes over nieuwe mogelijke woon- en werklocaties, want wonen is ook belangrijk.

En daar kan de schoen gaan wringen. Want groen en wonen gaat niet altijd goed samen. Waar een woonwijkje komt verdwijnt een plantsoen, waar een appartement wordt gebouwd kan geen boom meer staan.

Uitwerking

Wij pleiten voor een goede uitwerking van de hoofdoelen zoals genoemd in de Notitie Omgevingsvisie 2.0 met een vertaling naar praktische richtlijnen die integraal worden toegepast. Daarom vragen wij u in de uitwerking van deze belangrijke plannen oog te hebben voor een goede inpassing van groen. Want papier is geduldig, het komt er op aan hoe de uitvoering is.

U zou kunnen denken aan:

- * het vastleggen van Natuurinclusief bouwen in de criteria bij aanbestedingen en bij het ontwerpen van de fysieke leefomgeving;
- * cultuur-historische elementen als uitgangspunt nemen bij de kaderstelling van woningbouwplannen en RO plannen;
- * het toepassen van de zogeheten 3-30-300 regel. Die laatste is een wetenschappelijk onderbouwde richtlijn die ons helpt om onze woon-, werk- en leeromgevingen gezonder, groener en aantrekkelijker te maken;
- * de benutting van de expertise van bijvoorbeeld de Bekenstichting bij de robuuste groen-blauwe verbindingen;
- * het Manifest Gemeenten Natuurinclusief, aangeboden aan de Tweede Kamer te onderschrijven.

Wij gaan graag met u in gesprek over de bovengenoemde richtlijnen.



Composteren

Het NMP bedankt Sjoerd Veenema hartelijk voor zijn inzet voor de werkgroep Composteren. Zijn bezigheden worden overgenomen door Karla Grevelink. Ook de ruiling van biocomcontainers gaat nu via haar. Op de website vindt u veel informatie over composteren.



Bekijk de website www.nmpermelo.nl

Op zaterdag 5 september 2026 is de jaarlijkse Fête de la Nature in de Natuurtuin De Zandkamp, van 11.00 tot 15.30 uur.

Niet alleen wij staan er met een kraampje, maar ook het KNNV, de gemeente Ermelo, het voedselbos, een wespenskundige, St. Behoud Telgtereng en wijkvereniging Ermelo-West.

Er zijn muzikale optredens. Jos Jongeling en Tobias Deleij zijn met hun folkmuziek zeker van de partij. Her en der zijn in de tuin mogelijkheden om creatief bezig te zijn. Verven met uit planten gemaakt verf. Werken met hout en andere natuurlijke materialen. Op het imkerplein is het Fête Café waar kunt u koffie, thee of sap kunt nuttigen, al of niet met koek. Tussende-middaguren is er een poffertjeskraam. Er zijn rondleidingen door de tuin met als thema 'biodiversiteit'. De toegang is vrij.

In de avonden is er de mogelijkheid om nachtvinders te spotten. Opgave t.z.t. via noordwestveluwe.knnv.nl Na de zomer kunt u op onze website meer up to date details vinden.

Zaterdag 5 september 2026

Natuurtuin De Zandkamp
programma: www.nmpermelo.nl
<https://noordwestveluwe.knnv.nl>

Fête de la Nature

Fête Café
tijd: 11.00 – 15.30 uur

Op het imkerplein
bij de bijenstal

Koffie Thee Frisdrank cake
en tussen 12.00 en 13.30 uur Poffertjes

*s avonds waarnemen nachtvinders
aankleden via noordwestveluwe.knnv.nl

Endura

Het NMP is lid geworden van de Harderwijker energiecoöperatie Endura. Deze coöperatie heeft als doel om samen energie op te wekken, te verduurzamen en energiegebruik te verminderen. De werkgroep Duurzaamheid en de Energiecoaches van NMP willen nauw gaan samenwerken met Endura. De coöperatie heeft veel knowhow en heeft tevens energiecoaches waarmee de Ermelose coaches kunnen overleggen. Ook verzorgen zij in het najaar een training voor de coaches. Net als wij zijn zij gericht op bewoners, bedrijven en verenigingen, stichtingen en scholen. Zoals warmtebeeldfoto's maken en bespreken, advies bij het isoleren van woningen en helpen bij nagaan van subsidiemogelijkheden voor verduurzaming. Ze werken ook aan het realiseren van het lokaal benutten van lokaal opgewekte zonne-energie van particulieren. Kortom Endura streeft na wat het NMP graag ook in Ermelo zou willen zien. Een logische samenwerking!

ENDURA

samen duurzaam.

De letters GEUS staan voor het gebied Garderen, Elspeet, Uddel en Speuld. Maar ook de buurtschappen Houtdorp, De Beek, Leuvenum en Staverden liggen binnen het projectgebied. In dit gebied zijn natuur en landbouw zeer nauw met elkaar verweven.

Het is van oudsher een cultuurhistorisch waardevol landschap. Het is een 'vlakke' die begrensd wordt door twee stuwwallen. Een zogeheten gletsjerbekken uit de voorlaatste ijstijd. In de ondergrond zit een kleilaag waardoor het water niet in kan zijgen naar diepere lagen. Een van oorsprong nat, drassig gebied. Door sloten en greppels kan het water deels afgevoerd worden naar de centraal liggende beek; hier de Staverdensebeek en de Leuvenumsebeek. (Twee lokale benamingen van de Hierdense Beek.)

Het ooit beboste land is grotendeels ontbost voor landbouwactiviteiten. Op de armere gronden ontstonden de heidevelden. De potstal was eeuwenlang het kenmerk van deze landbouwmethode. Maar met de komst van kunstmest is dit drastisch veranderd. Heidevelden werden deels omgezet naar landbouw. Grootgrondbezitters kwamen het gebied bevolken en richtten het landschap deels in naar wat we nu kennen als de landgoederen Leuvenum en Staverden. Ook de niet-grondgebonden veehouderij (hier veelal kalveren) deed haar intrede. Heden ten dage is er een rood voor rood beleid gaande. Stoppende agrarische bedrijven worden omgezet naar woningbouwprojecten.

De afgelopen jaren hebben bewoners, ondernemers, de gemeenten Apeldoorn, Barneveld, Nunspeet en Ermelo maar ook de provincie Gelderland en het waterschap Vallei en Veluwe gewerkt aan plannen voor dit gebied. In het project GEUS wil men dat er een goede balans is tussen alle functies in het gebied, waarbij de oorsprong van het gebied gekoesterd wordt. Herstel van natuur en landschap, duurzame landbouw, aandacht voor leefbaarheid, duurzame energievoorziening en recreatie zijn uitgangspunten. Een natuurinclusieve wijze van landbouw zal gestimuleerd worden (met hulp) en landschapselementen zoals houtwallen en akkers zullen hersteld en aangevuld gaan worden. De waterhuishouding ondergaat een transitie. Door het (nu ook al deels) aantrekkelijke landschap komen wandelpaden.

Op 7 april jl. was er een ideeënavond Levend Landschap Speuld e.o. waar de gemeente, Stichting Landschapsbeheer Gelderland en de inwoners van Speuld e.o. begonnen zijn de plannen uit de Gebiedsvisie Speuld e.o. om te zetten naar tastbare groene projecten in de eigen tuin of buurt.

Kortom: als de plannen gerealiseerd gaan worden is er weer een pareltje in Nederland erbij. Via de website gebiedsaanpakgeus.nl kunt u zelf het project volgen en de plannen lezen. Hopelijk slaagt dit pilotproject en is het een aanzet voor andere gebieden. Welzijn als nieuwe welvaart.

GEUS

Perspectief op een verweven en verbonden enclave

gebiedsplan op hoofdlijnen met ontwikkelingsstrategie

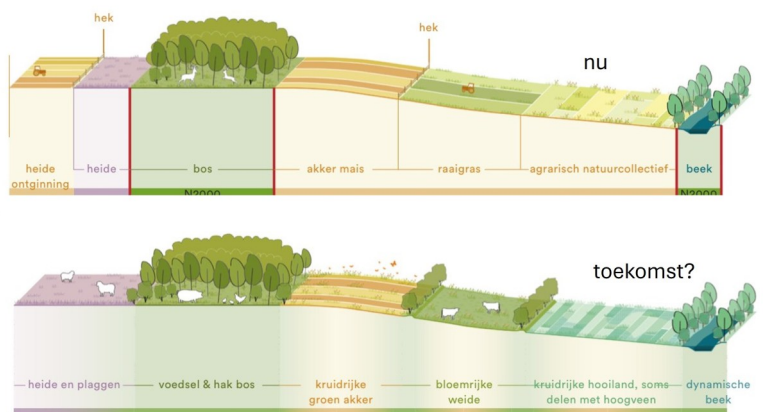
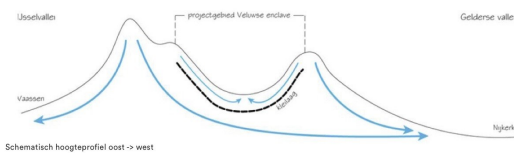
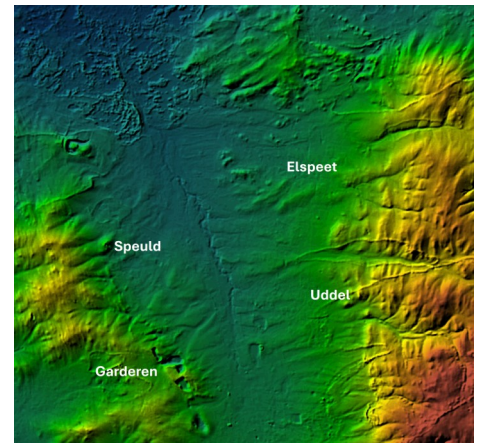

Word donateur van de Stichting NMP voor minimaal € 15,00 per jaar

Maandag 26 januari was het zover. Hoveniersbedrijf Feenstra Ermelo legde een nieuwe (folie) vijver aan. Deze werkzaamheden werden mogelijk gemaakt omdat we in 2025 twee mooie geldbedragen mochten ontvangen (van TFI Vitaler Groen en Become-IT). Daarnaast kregen we korting van Welplast Ermelo bij de aanschaf van vijverfolie. Ook het hoveniersbedrijf deed het werk met korting. Het kon financieel gezien. Binnen een dag was het al zover dat we de vijver konden gaan vullen. Als klap op de vuurpijl ontvingen we onlangs van het Boedagcomité Ermelo een gift van € 1.000. Met een deel hiervan kunnen we de vijver gaan inrichten.

Voor vrijwilligers in de tuin was er in maart nog een mooi gebaar. Hoveniersbedrijf LooHorst Landscaping is met -voor ons- groot materieel aan het maaien geweest. Dat scheelt veel werk! In de tuin hebben we 'sinusgemaaid'. Dat wil zeggen: stroken gemaaid en stukken laten staan. Door zelf steeds stukjes op verschillende tijdstippen te gaan maaien proberen we de tijd dat er bloeiende planten zijn te verlengen en de biodiversiteit te vergroten. Ook hopen we dat deze aanpak gunstig is voor insecten en andere kleine dieren. Door het maaisel af te voeren verschralen we de bodem waardoor grassen minder en kruidachtige planten meer kansen hebben om zich te tonen. Het voorjaar is begonnen. In het bosschage achter de grote vijver zijn wat open plekken ontstaan. Hierdoor hebben de kruidachtige planten meer kans. Speenkruid, hondsdrif, aronskelk, bosanemoon, vogelmuur zijn nu na de sneeuwkllokjes aan de beurt. Ook vingerhoedskruid, look zonder look, Judaspenning zijn (in beginsel) te zien. Gagel staat al in bloei.

In de tuin zelf staat veel nog in de beginfase, maar goed kijkend ziet het er veelbelovend uit. Kom zelf naar de tuin en geniet van de biodiversiteit.

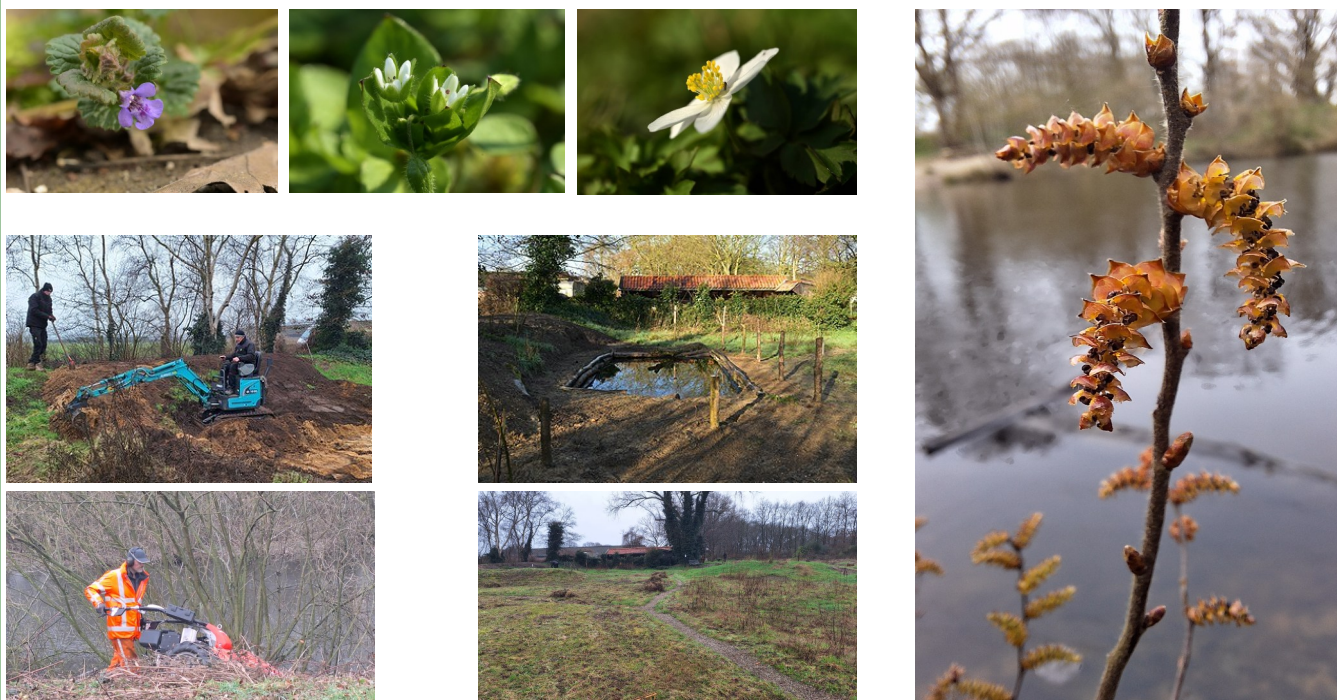

Stichting Natuur- & MilieuPlatform Ermelo

Contactgegevens:
Gert Schuurman
Zwaluwstraat 47
3853 CB Ermelo
Tel.: 0341 55 41 26

Website: www.nmpermelo.nl
E-mail: info@nmpermelo.nl
Bluesky:
[@nmpermelo.bsky.social](https://www.bluesky.com/@nmpermelo.bsky.social)
IBAN: NL 76 RABO
0397756402



Gratis gesprek met Energiecoach

Wilt u de energierekening verlagen met simpele maatregelen in huis? Kunt u wel wat hulp gebruiken bij het aanvragen van een subsidie?

Gebruik dan het aanmeldingsformulier op <https://regionaalenergieloket.nl/ermelo> of gebruik de knop op de website van het NMP.



Stichting Natuur- & MilieuPlatform Ermelo

De diensten van de energie-coaches worden verzorgd door het NMP Ermelo in samenwerking met de gemeente Ermelo.



regionaal energieloket

Heeft u een Biocom die buiten gebruik is of wilt u graag een Biocom hebben?
Voor nadere informatie en contact: info@nmpermelo.nl



OPROEP

Wij zoeken vrijwilligers die willen meehelpen in de buitenlessen van onze projecten.
Belangstelling ?

info@nmpermelo.nl of tel. (0341) 554126